



Produkteinformation

Schnittverzeichnis

PRODUKTEINFORMATION

	Ganzglas-Schiebewand aus thermisch nicht getrennten Aluminiumprofilen für transparente Anwendungen.
	Ausführung 1-, 2-, 3-, 4- oder 5-gleisige Ausführung für 1- bis 10-flügelige Anlagen. Anlage besteht aus einer Bodenschiene, einer Deckenschiene, seitlichen Wandanschlussprofilen und den Schiebeelementen. Die Schiebeelemente haben nur unten einen Laufsuh und sind ansonsten rahmenlos. Oben in der Deckenschiene zwischen Bürsten geführt.
	Befestigung Die Profile sind vorgebohrt und können vollkommen unsichtbar verschraubt werden. Die Befestigungsschrauben werden vom Montageteam gewählt.
	Besonderheiten Die Elemente werden über Mitnehmer verbunden, so dass mit dem Schliessen des Hauptelements die ganze Anlage geschlossen ist. Zum Reinigen lassen sich die Elemente so übereinander schieben, dass sich die ganze Aussenseite zum Reinigen freistellt. Die Alu-Bürstenprofile zum abdichten der Überlappungen werden mitgeliefert und können auf Wunsch des Kunden montiert werden
	Technische Details Alle Elemente die eine Verschlussmöglichkeit aufweisen, haben auf der Gegenseite eine höhenverstellbare Doppelrolle, mit der die Parallelität zum Wandanschlussprofil oder zum Glaselement eingestellt werden kann. In der Deckenschiene sind Aushängesicherungen eingebaut. Alle Beschläge aus korrosionsbeständigen Werkstoffen.
	Verglasung Einscheiben-Sicherheitsglas: 8, 10 oder 12mm Es können VSG mit diversen Folien geliefert werden
	Dimensionen Elementbreite: max. 1700mm Elementhöhe: max. 2900mm Elementgewicht: max. 90kg (gemäss Elementdiagramm) Schienenlänge ohne Stoss: max. 6800mm

Schnittverzeichnis

Schnittbezeichnung	Detail
Elementdiagramm	
Deckenschiene 2-gleisig	GS17-01
Bodenschiene 2-gleisig	GS17-02
Deckenschiene 3-gleisig	GS17-03
Bodenschiene 3-gleisig	GS17-04
Deckenschiene 4-gleisig	GS17-05
Bodenschiene 4-gleisig	GS17-06
Deckenschiene 5-gleisig	GS17-07
Bodenschiene 5-gleisig	GS17-08
Deckenschiene 2-gleisig mit Wandanschluss innen	GS17-09
Bodenschiene 2-gleisig mit Wandanschluss innen	GS17-10
Deckenschiene 2-gleisig mit Wandanschluss aussen	GS17-11
Bodenschiene 2-gleisig mit Wandanschluss aussen	GS17-12
Wandanschluss 2-gleisig Schiebeelement	GS17-13
Wandanschluss 2-gleisig Schiebeelement mit Schloss	GS17-14
Elementverbindung Mitte öffnend	GS17-15
Elementverbindung Mitte öffnend mit Schloss	GS17-16
Wandanschluss 2-gleisig Standelement	GS17-17
Maueranschluss 2-gleisig innen	GS17-18
Maueranschluss 2-gleisig aussen	GS17-19
Elementstopper bei Maueranschluss	GS17-20
Elementverbindung	GS17-21
Elementverbindung mit Dichtprofil	GS17-22
Aussenecke 90°	GS17-23
Innenecke 90°	GS17-24
Verglasungen	
Zuschnitt Eckverbindungen 90°	

S.E.&O.

Änderungen jederzeit und ohne Vorankündigung vorbehalten.

Elementdiagramm

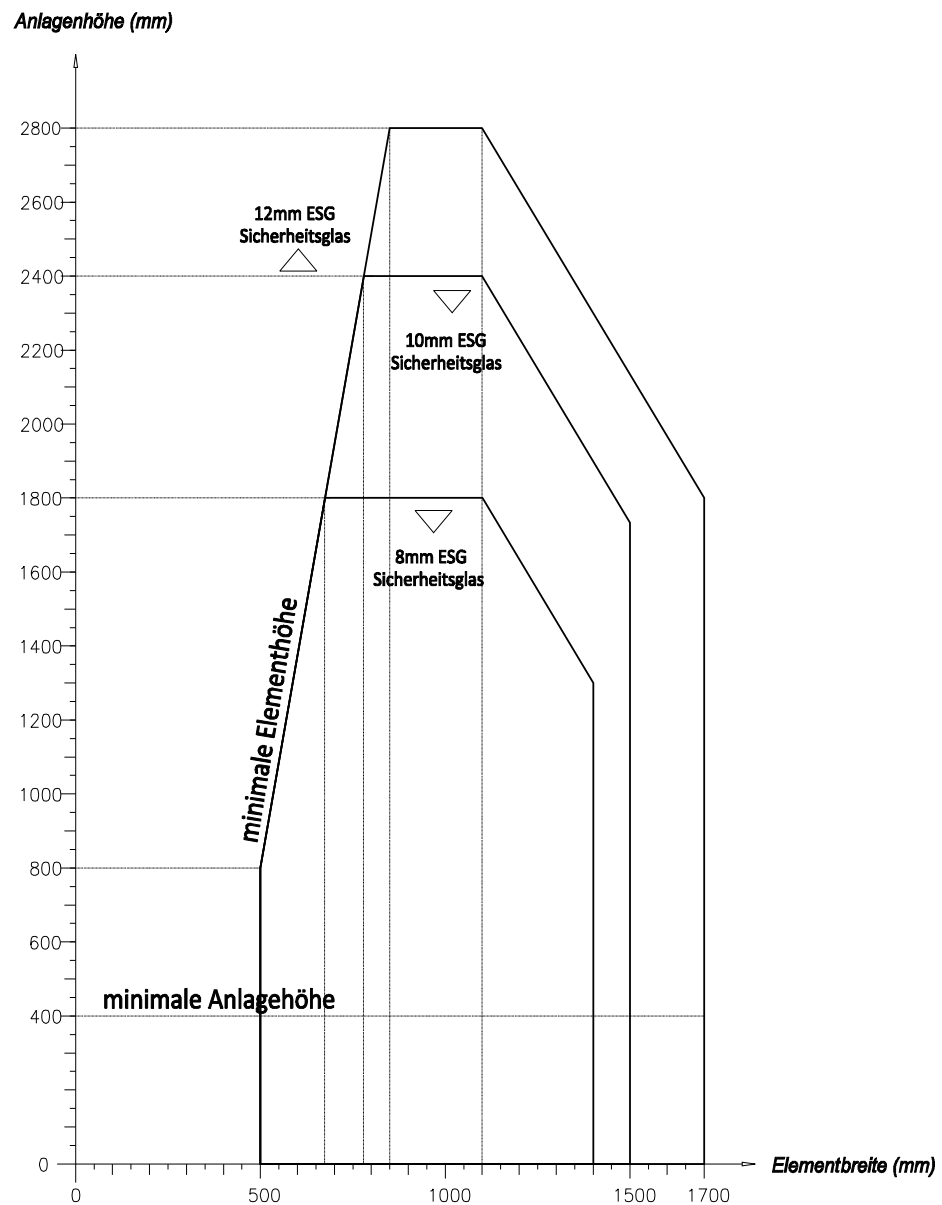

Dieses Elementdiagramm bezieht sich auf die Anlagenhöhe inklusive Rahmen, die Flügelbreite entspricht jeweils Anlagebreite dividiert durch Anzahl Elemente. Das Elementgewicht von maximal 90 kg muss bei der Dimensionierung beachtet werden.

Elementgewichte (kg) können wie folgt berechnet werden:

$(2.5 \times \text{Anzahl mm Glasdicke} \times \text{Anlagenhöhe (m)} \times \text{Elementbreite (m)})$

Deckenschiene 2-gleisig

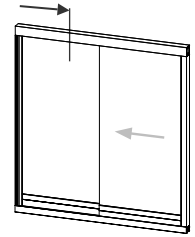
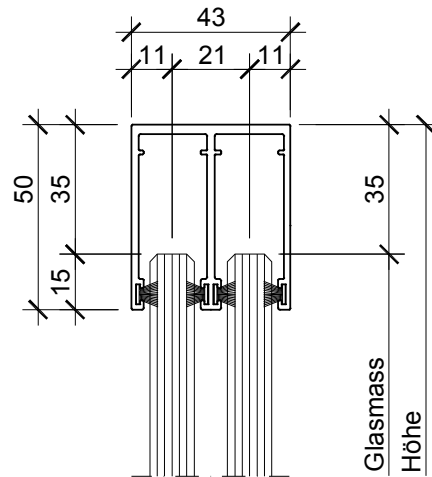

Massstab: 1:2

GS17-01

Bodenschiene 2-gleisig

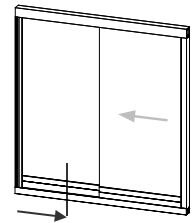
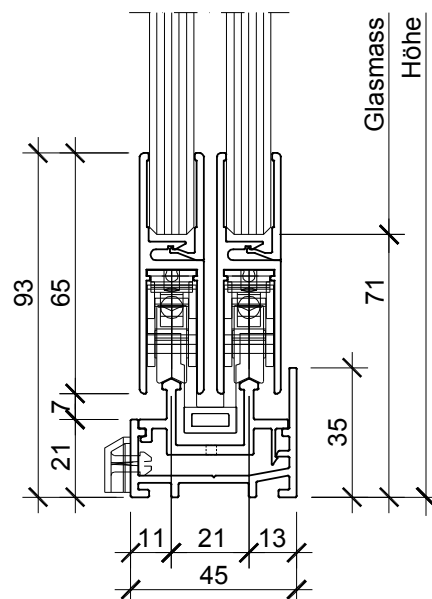

Massstab: 1:2

GS17-02

Deckenschiene 3-gleisig

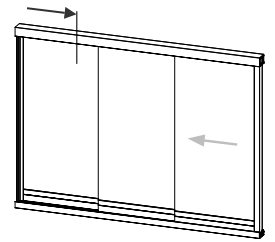
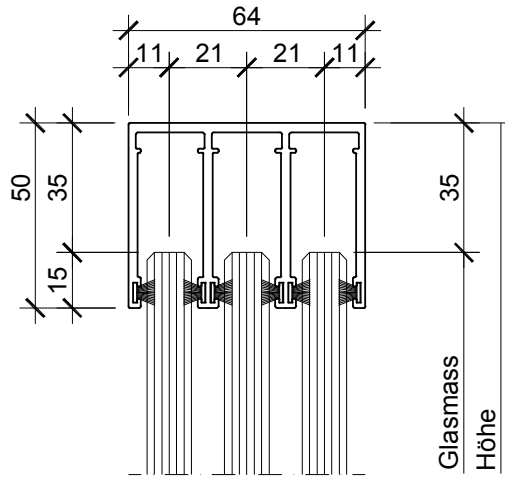

Massstab: 1:2

GS17-03

Bodenschiene 3-gleisig

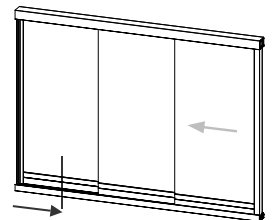
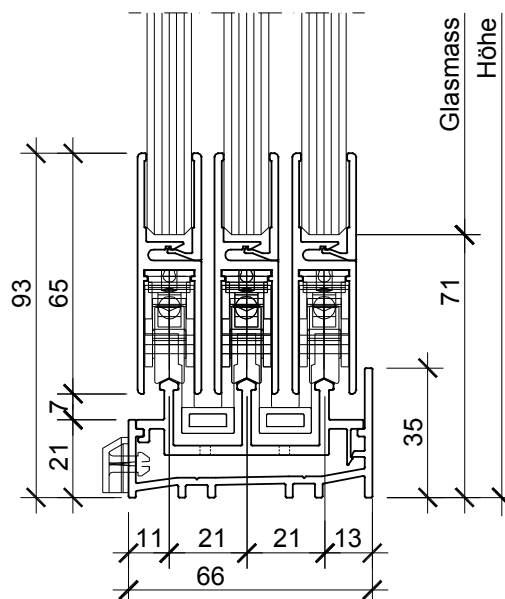

Massstab: 1:2

GS17-04

Deckenschiene 4-gleisig

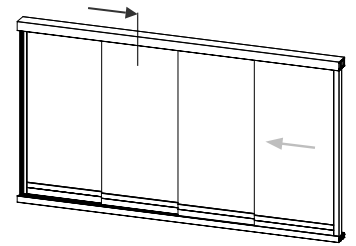
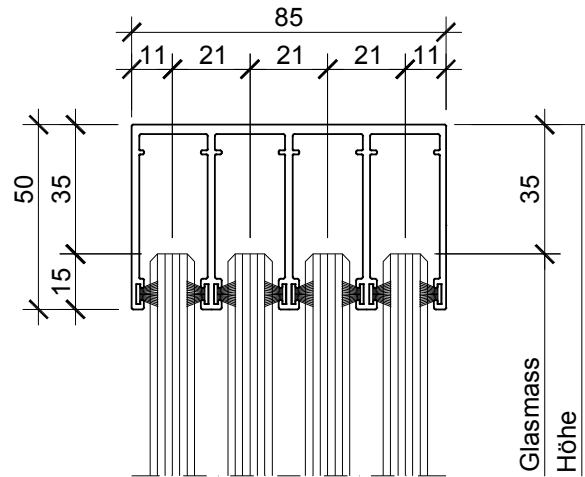

Massstab: 1:2

GS17-05

Bodenschiene 4-gleisig

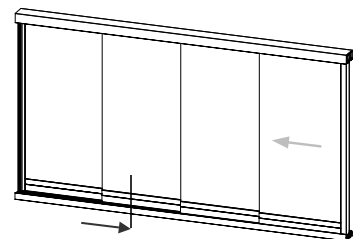
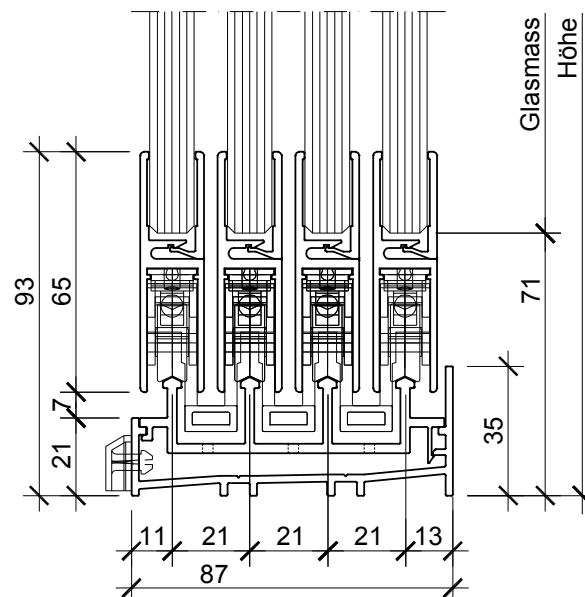

Massstab: 1:2

GS17-06

Deckenschiene 5-gleisig

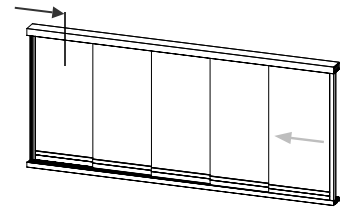
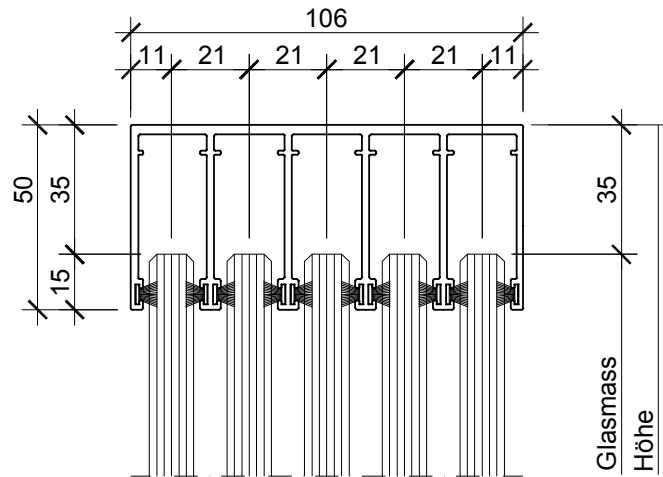

Massstab: 1:2

GS17-07

Bodenschiene 5-gleisig

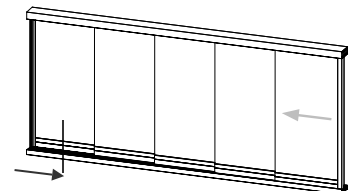
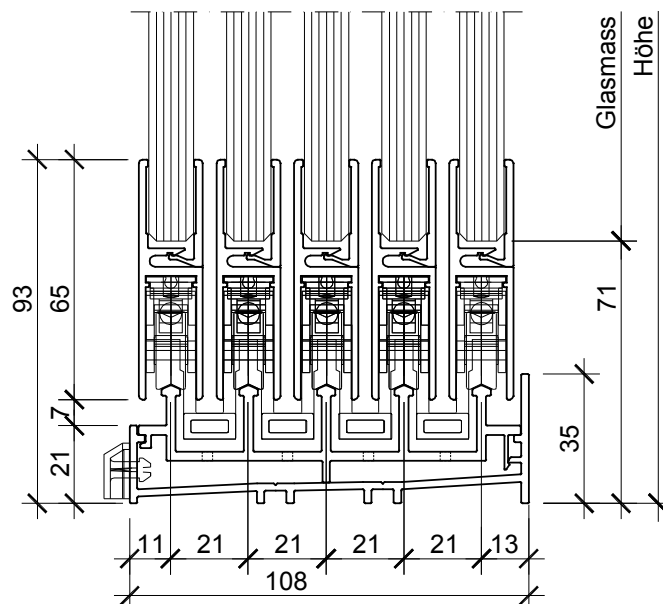

Massstab: 1:2

GS17-08

Deckenschiene 2-gleisig mit Wandanschluss innen

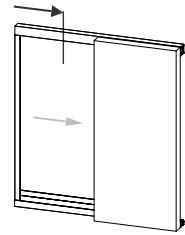
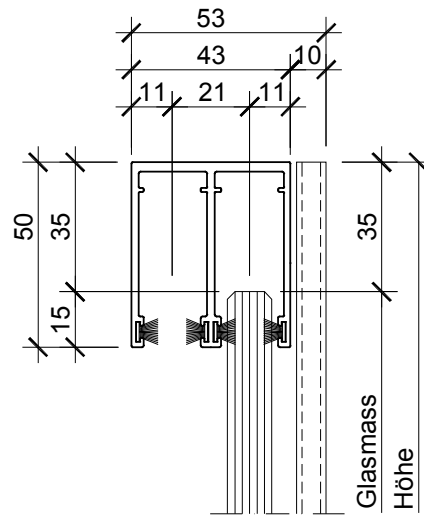

Massstab: 1:2

GS17-09

Bodenschiene 2-gleisig mit Wandanschluss innen

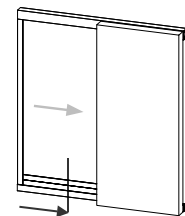
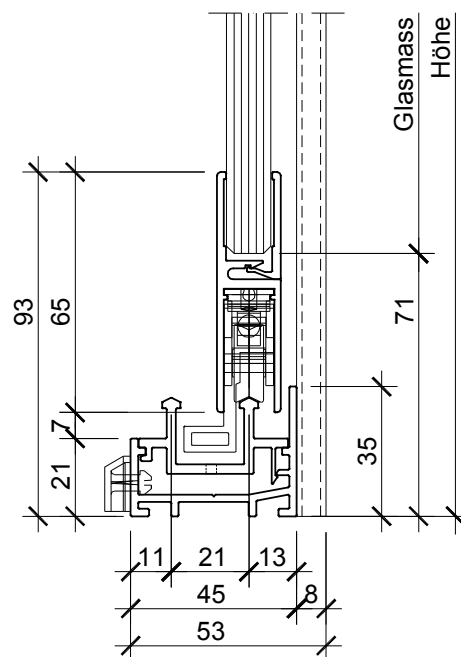

Massstab: 1:2

GS17-10

Deckenschiene 2-gleisig mit Wandanschluss aussen

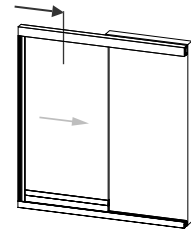
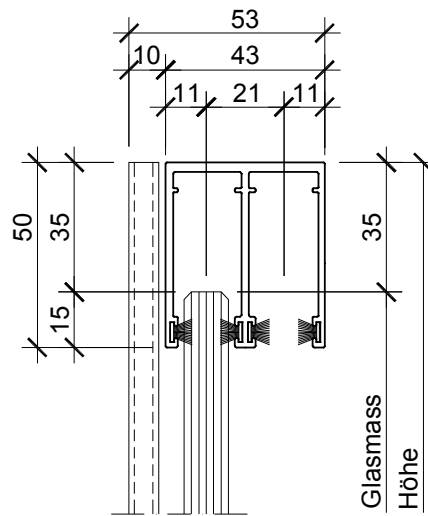

Massstab: 1:2

GS17-11

Bodenschiene 2-gleisig mit Wandanschluss aussen

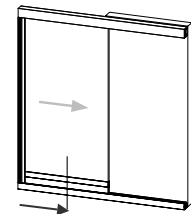
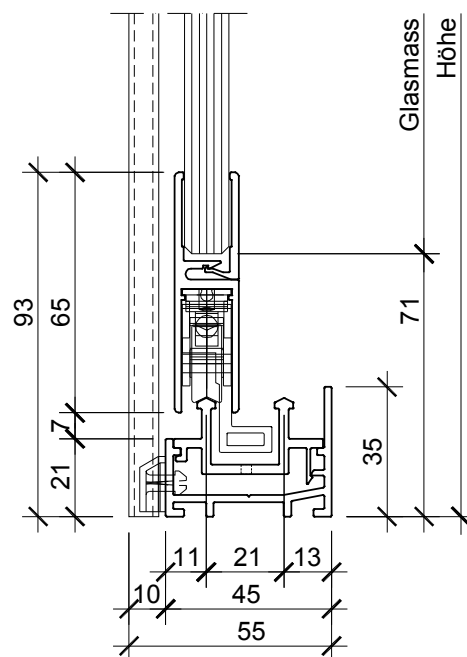

Massstab: 1:2

GS17-12

Wandanschluss 2-gleisig Schiebeelement

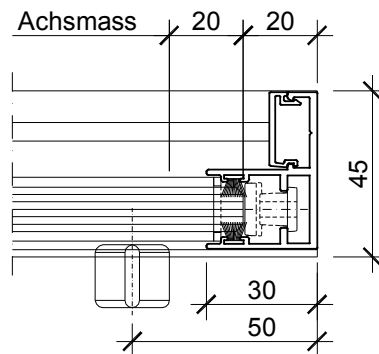
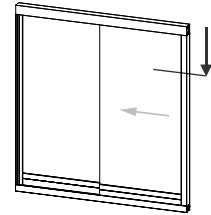

Massstab: 1:2

GS17-13

Wandanschluss 2-gleisig Schiebeelement mit Schloss

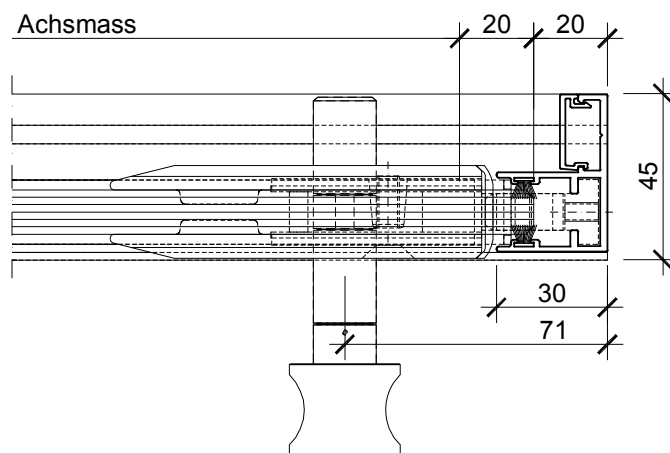
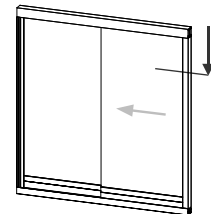

Massstab: 1:2

GS17-14

Elementverbindung Mitte öffnend

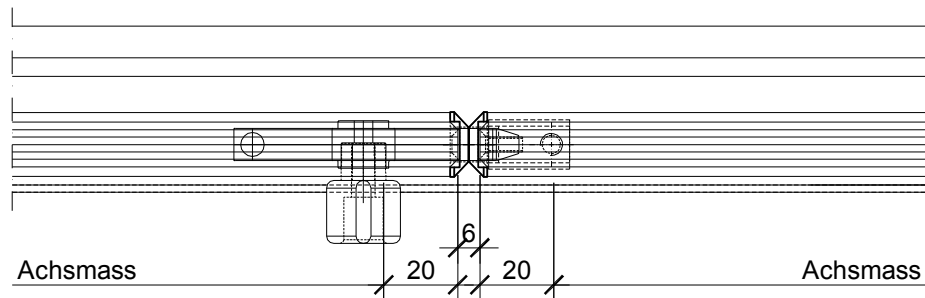
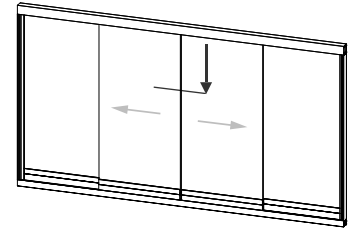

Massstab: 1:2

GS17-15

Elementverbindung Mitte öffnend mit Schloss

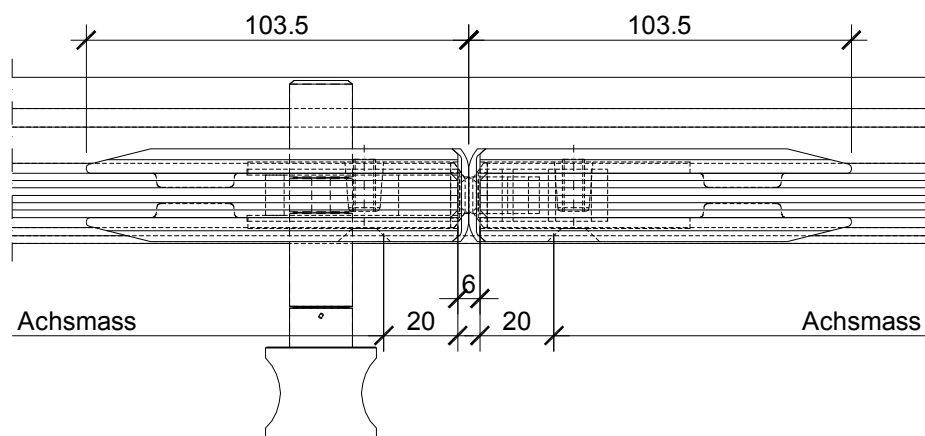
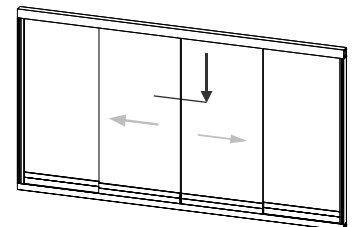

Massstab: 1:2

GS17-16

Wandanschluss 2-gleisig Standelement

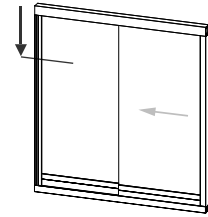
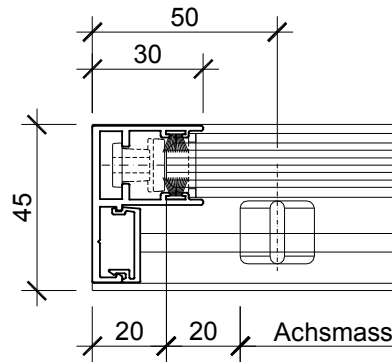

Massstab: 1:2

GS17-17

Maueranschluss 2-gleisig - Mauer innen

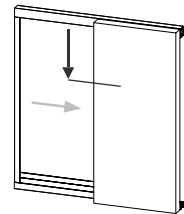
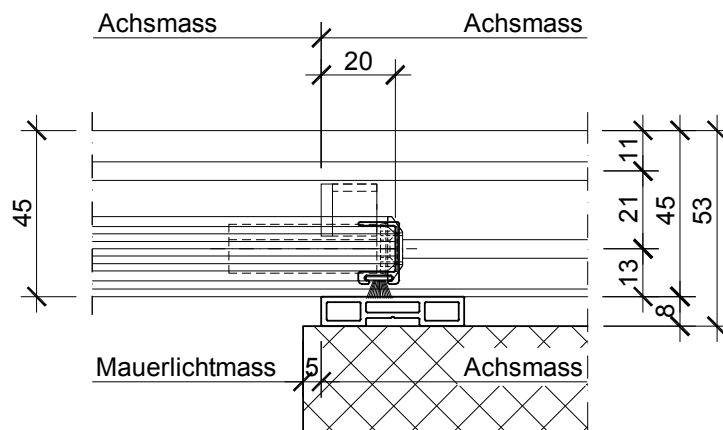

Massstab: 1:2

GS17-18

Maueranschluss 2-gleisig - Mauer aussen

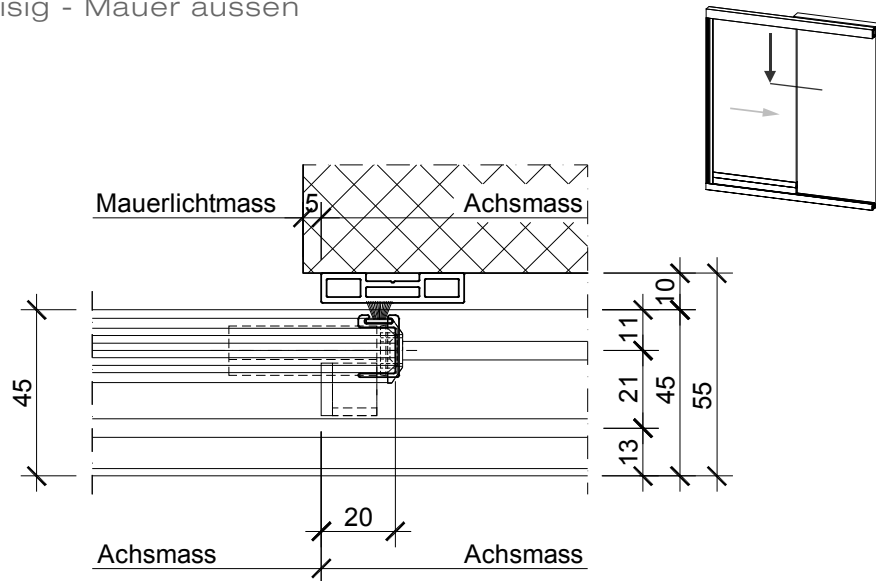

Massstab: 1:2

GS17-19

Elementstopper bei Maueranschluss

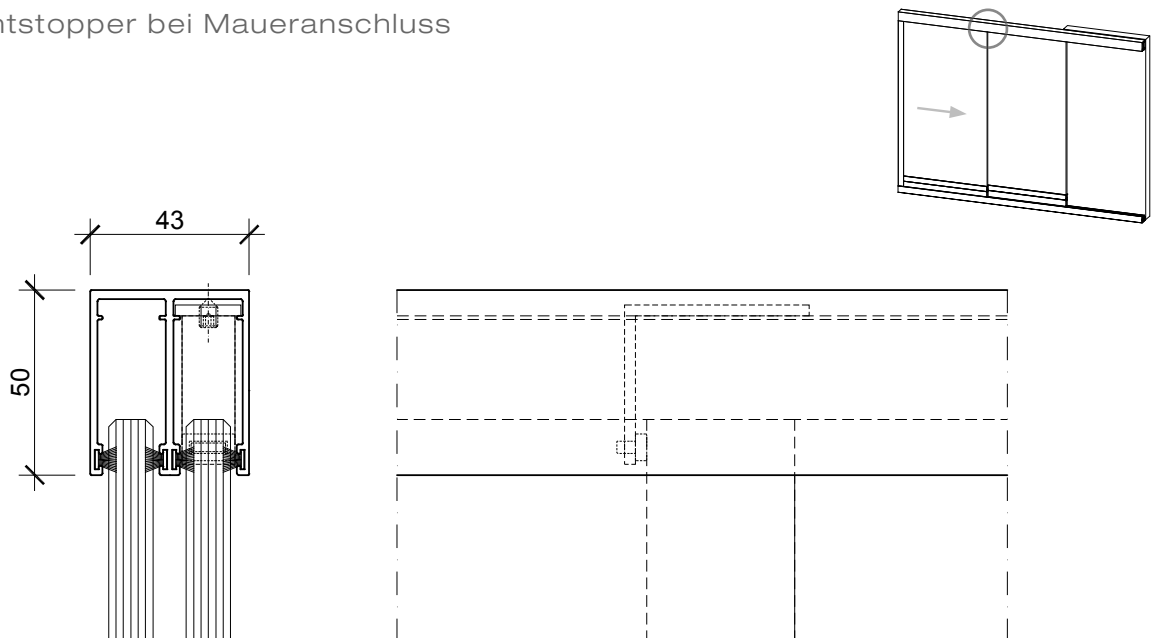

Massstab: 1:2

GS17-20

Elementverbindung

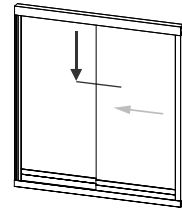
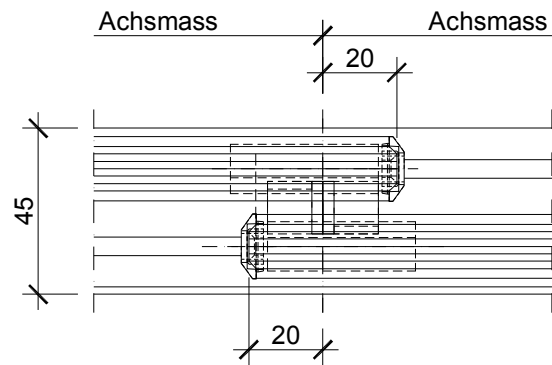

Massstab: 1:2

GS17-21

Elementverbindung mit Dichtprofil

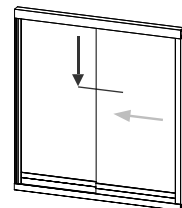
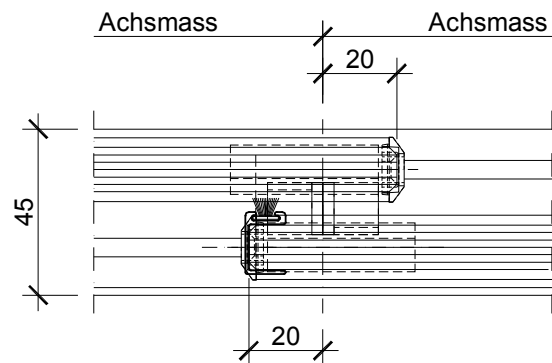

Massstab: 1:2

GS17-22

Aussenecke 90°

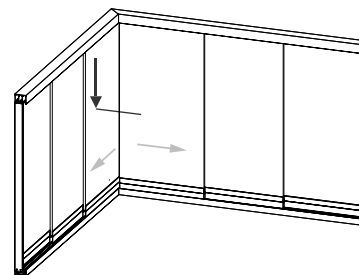
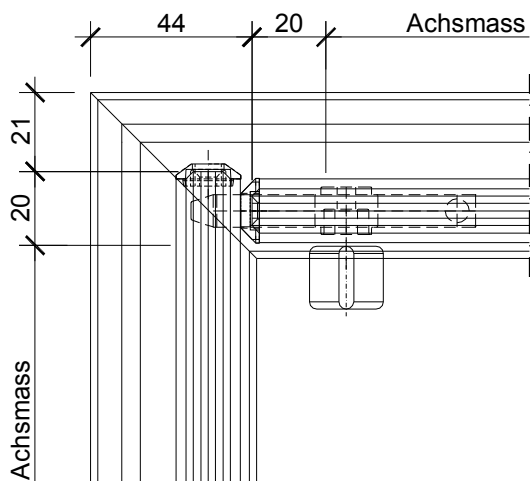

Massstab: 1:2

GS17-23

Innenecke 90°

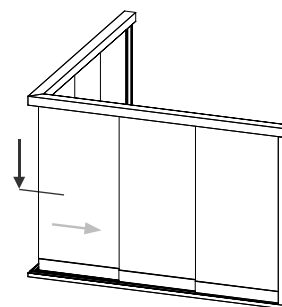
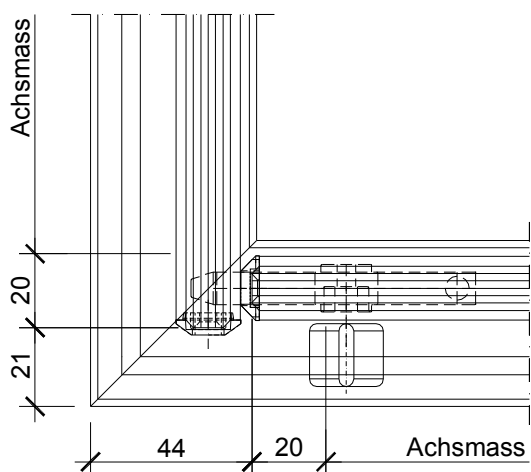

Massstab: 1:2

GS17-24

Verglasung

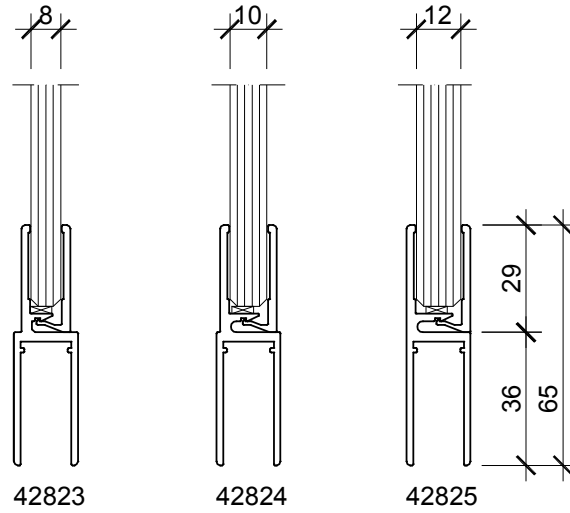

Zuschnitt Eckverbindung 90°

